

Управление Федеральной службы государственной регистрации, кадастра и картографии по Тверской области
полное наименование органа регистрации прав

Выписка из Единого государственного реестра недвижимости об основных характеристиках и зарегистрированных правах на объект недвижимости

Сведения об основных характеристиках объекта недвижимости

В Единый государственный реестр недвижимости внесены следующие сведения:

Раздел 1 Лист 1

| | |
|---|--|
| Земельный участок | |
| вид объекта недвижимости | |
| Лист №1 Раздел 1 | Всего листов раздела 1: 1 |
| | Всего разделов: 3 |
| | Всего листов выписки: 3 |
| 5 апреля 2018г. | |
| Кадастровый номер: | 69:40:0100649:534 |
| Номер кадастрового квартала: | 69:40:0100649 |
| Дата присвоения кадастрового номера: | 19.06.2017 |
| Ранее присвоенный государственный учетный номер: | данные отсутствуют |
| Адрес (местоположение): | Местоположение установлено относительно ориентира, расположенного за пределами участка. Почтовый адрес ориентира: Тверская область, г Тверь, ул Полевая, д 1. |
| Площадь, м2: | 1622 +/- 14 |
| Кадастровая стоимость, руб: | 8208374.3 |
| Кадастровые номера расположенных в пределах земельного участка объектов недвижимости: | данные отсутствуют |
| Категория земель: | Земли населенных пунктов |
| Виды разрешенного использования: | Среднеэтажная жилая застройка: размещение жилых домов, предназначенных для разделения на квартиры, каждая из которых пригодна для постоянного проживания (жилые дома высотой не выше восьми надземных этажей, разделенных на две и более квартиры). |
| Статус записи об объекте недвижимости: | Сведения об объекте недвижимости имеют статус "актуальные" |
| Особые отметки: | Право (ограничение права, обременение объекта недвижимости) зарегистрировано на объект недвижимости с видом(-ами) разрешенного использования: Среднеэтажная застройка: размещение жилых домов, предназначенных для разделения на квартиры, каждая из которых пригодна для постоянного проживания (жилые дома высотой не выше восьми надземных этажей, разделенных на две и более квартиры).. |
| Получатель выписки: | Королева Анна Борисовна (представитель правообладателя), Правообладатель: Общество с ограниченной ответственностью Строительная фирма многофункциональный жилищный комплекс "Тверь", ИНН: 6901055260 |

Ведущий
специалист-эксперт



| | | |
|-------------------------------|---------|----------------------------------|
| полное наименование должности | подпись | ПРЖАВОВА АС инициалы, фамилия |
|-------------------------------|---------|----------------------------------|

М.П.

Выписка из Единого государственного реестра недвижимости об основных характеристиках и зарегистрированных правах на объект недвижимости
Сведения о зарегистрированных правах

| | | | |
|--------------------------|----------|---------------------------|-------------------|
| Земельный участок | | | |
| вид объекта недвижимости | | | |
| Лист №1 | Раздел 2 | Всего листов раздела 2: 1 | Всего разделов: 3 |
| 5 апреля 2018г. | | | |
| Кадастровый номер: | | 69:40:0100649:534 | |

| | | | |
|---|---|---------------------|---|
| 1 | Правообладатель (правообладатели): | 1.1 | Общество с ограниченной ответственностью Строительная фирма многофункциональный жилищный комплекс "Тверь", ИНН: 6901055260, ОГРН: 1046900037689 |
| 2 | Вид, номер и дата государственной регистрации права: | 2.1 | Собственность 69:40:0100649:534-69/068/2018-3 05.04.2018 18:07:23 |
| 3 | Документы-основания | 3.1 | Договор купли-продажи земельного участка, Выдан 19.03.2018 |
| 4 | Ограничение прав и обременение объекта недвижимости: | не зарегистрировано | |
| 5 | Сведения о наличии решения об изъятии объекта недвижимости для государственных и муниципальных нужд: | данные отсутствуют | |
| 6 | Сведения об осуществлении государственной регистрации сделки, права, ограничения права без необходимого в силу закона согласия третьего лица, органа: | данные отсутствуют | |

| | | |
|---|---|-------------------|
|  |  | ПРЖАНОВА АС |
| полное наименование должности | подпись | инициалы, фамилия |

М.П.

Выписка из Единого государственного реестра недвижимости об основных характеристиках и зарегистрированных правах на объект недвижимости
Описание местоположения земельного участка

| | | | |
|--------------------------|---------------------------|-------------------|-------------------------|
| Земельный участок | | | |
| вид объекта недвижимости | | | |
| Лист №1 Раздел 3 | Всего листов раздела 3: 1 | Всего разделов: 3 | Всего листов выписки: 3 |
| 5 апреля 2018г. | | | |
| Кадастровый номер: | | 69:40:0100649:534 | |

План (чертеж, схема) земельного участка

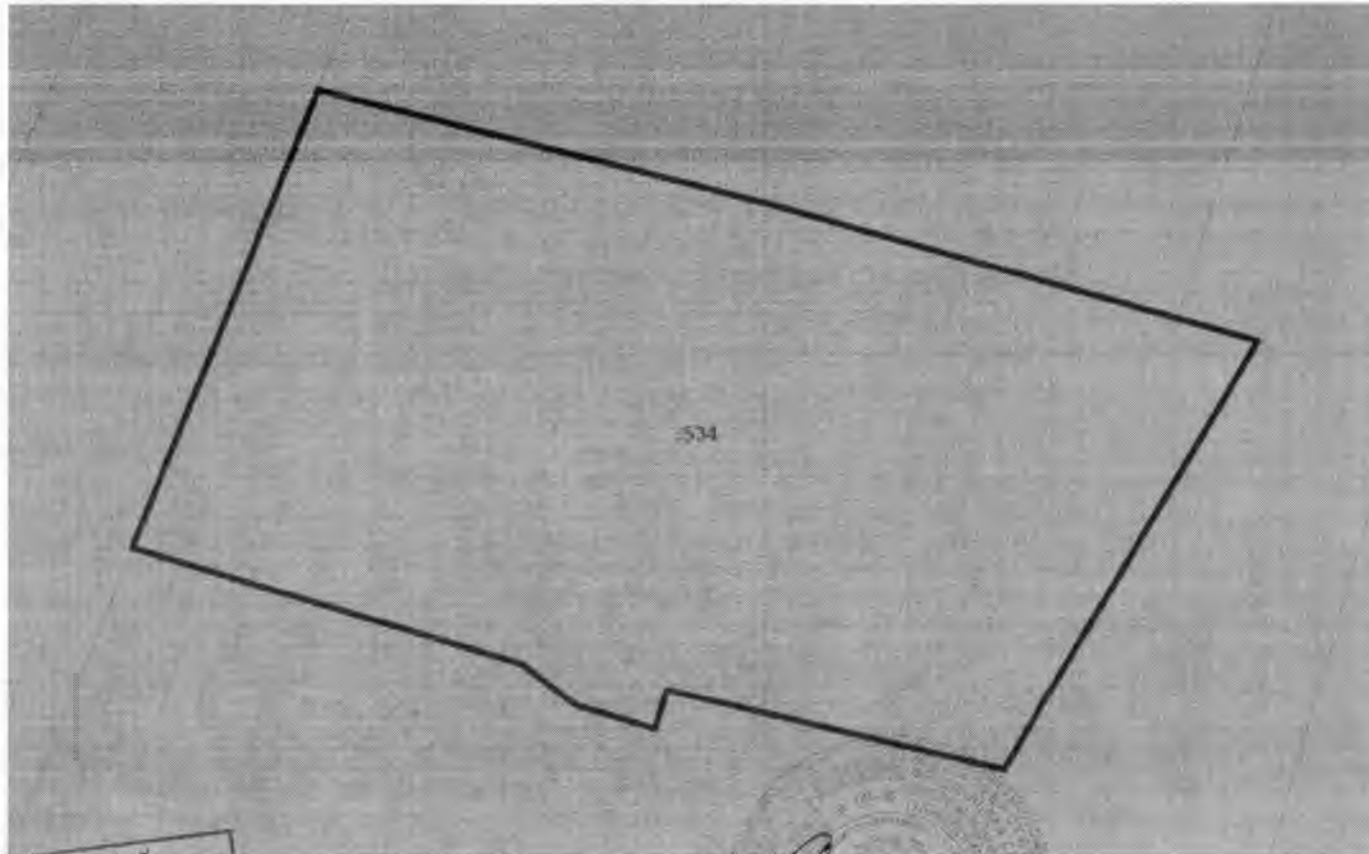

Масштаб 1:400

**Ведущий
специалист-эксперт**

Словные обозначения:

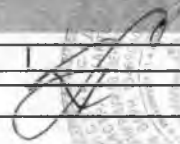
| | | |
|--|--|-------------------------|
| |  подпись | АС инициалы, фамилия |
|--|--|-------------------------|

М.П.

